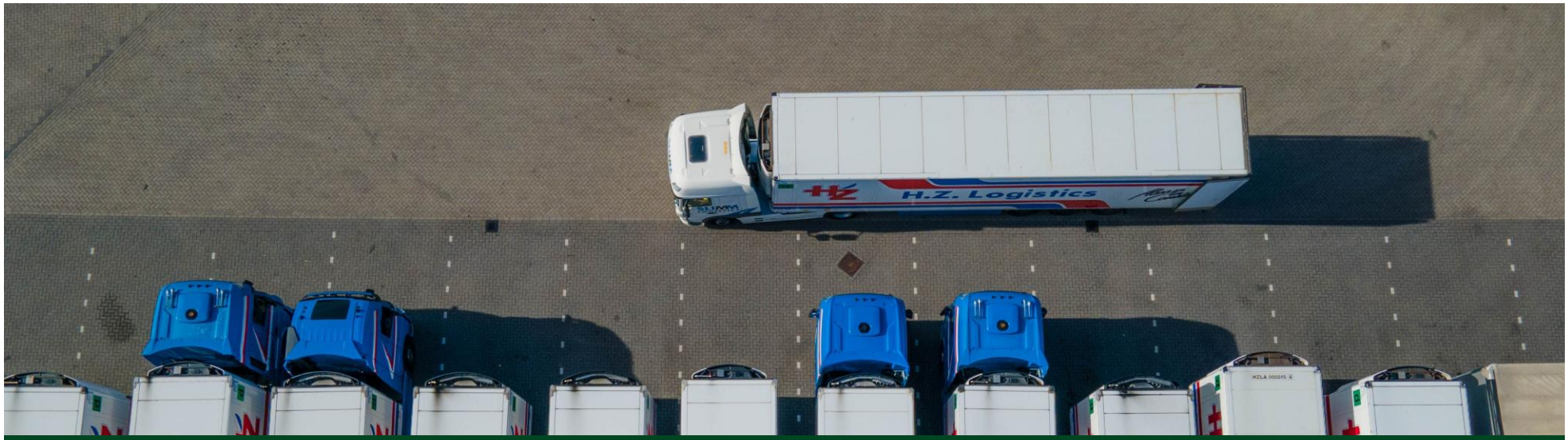

Examenplan cohort 2025-2026

Vakbekwaam medewerker agrohandel en logistiek

Opleiding:	Vakbekwaam medewerker agrohandel en logistiek
Leerweg	BOL/BBL
Crebo:	25985
Niveau:	3
Startcohort:	2025-2026
Duur van de opleiding:	3 jaar
Versie van het KD:	2024
Vaststellingsdatum	11-03-2025

MBO

Inhoudsopgave

Examenplan cohort 2025-2026 1
Opbouw van de opleiding 3
Beroepsgerichte examenonderdelen 6
Examenonderdelen generieke eisen voor taal en rekenen 7

MBO

Opbouw van de opleiding

Elke opleiding bestaat uit een aantal kerntaken, passend bij het beroep.
Een kerntaak is opgebouwd uit een aantal werkprocessen.
De kerntaken en werkprocessen die jij moet kunnen uitvoeren voor jouw diploma staan hieronder.

Kerntaken		**Werkprocessen**	
Code	**Naam**	**Code**	**Naam**
B1-K1:	Verzorgt het agrobusinessproduct	B1-K1-W1: B1-K1-W2: B1-K1-W3: B1-K1-W4: B1-K1-W5:	Borgt de kwaliteit van het agrobusinessproduct Verricht eenvoudige onderhoudswerkzaamheden Controleert meetgegevens Deelt product- en productie-informatie Reflecteert op eigen handelen en de gevolgen daarvan op de omgeving
P5-K1:	Verzorgen aangeleverd en af te leveren product	P5-K1-W1: P5-K1-W2:	Ontvangt en bewaart product Maakt producten verzendklaar of verkoopklaar
P5-K2:	Beheersen bedrijfsactiviteiten	P5-K2-W1: P5-K2-W2:	Bewaakt de planning Instrueert medewerkers

MBO

Slaag/-zakbeslissing

Om je diploma te halen, moet je voldoen aan de volgende eisen:

1. Je hebt alle kerntaken met minimaal het cijfer 6 of met een Voldoende afgesloten.
2. Je hebt voldaan aan je keuzedeelverplichting:
    a. Het gemiddelde van de resultaten is minimaal een 6
    b. Voor minimaal de helft van de keuzedelen is het resultaat minimaal een 6
    c. Je hebt geen cijfer lager gehaald dan een 4
    d. Je hebt voor minimaal 720 aan studiebelastingsuren aan keuzedelen gedaan
3. Voor Nederlands en rekenen mag je maximaal één 5 halen, het eindoordeel voor het andere vak moet tenminste een 6 zijn.
4. Je hebt voldaan aan je inspanningsverplichtingen voor loopbaan en burgerschap.
5. Je hebt je Beroepspraktijkvorming voldoende afgesloten.
6. Voor elk examen heb je recht op een herkansing, voor rekenen heb je recht op twee herkansingen.

MBO

Cum Laude

Je komt in aanmerking voor de aantekening 'cum laude', als de examenonderdelen aan de volgende voorwaarden voldoen:

a. het gemiddelde van de (afgeronde) eindwaarderingen in cijfers of woorden op de resultatenlijst bij het diploma is ten minste een 8,0 of hoger of het equivalent daarvan;
b. de onderliggende waarderingen in cijfers of woorden op de resultatenlijst bij het diploma is ten minste gewaardeerd met een afgeronde 6 of de equivalent daarvan;
c. de kerntaken, kennis- en vaardigheidsexamens zijn allemaal beoordeeld met een "goed" of met het cijfer 8 of hoger;
d. de eindwaardering van het generieke examenonderdeel loopbaan en burgerschap is "voldaan" en de beoordeling van de beroepspraktijkvorming is "voldoende".
e. Er is maximaal 1 examen(onderdeel) herkanst om tot een definitieve eindwaardering te komen;
f. Er zijn examenonderdelen die (vooralsnog) niet meetellen in de slaag-/zakbeslissing, maar wel op de resultatenlijst worden vermeld. Deze resultaten tellen wel mee voor de cum laude-regeling;
g. De student is afgestudeerd binnen de nominale onderwijstijd van zijn opleiding;
h. wanneer voor een examen(onderdeel) een vrijstelling is verleend en dit resultaat wordt meegewogen voor de eindwaardering, kan cum laude worden toegekend. In geval van vrijstellingen zonder eindwaardering wordt geen cum laude toegekend;
i. bij het vaststellen van fraude of schorsing (ook in andere gevallen dan die examinering betreffen), komt de student niet in aanmerking voor cum laude

MBO

Beroepsgerichte examenonderdelen

Examen-code	Examenvorm	Kerntaken	Werkprocessen	Duur examen	Plaats afname	Weging	Schaal
25985.BPV	**Beroepspraktijkvorming (BPV)**				Leerbedrijf (LB)		**Onvoldoende/ voldoende**
25985.24.P1	**Beroepsproeve 1 (BP1)**	B1-K1: Verzorgt het agrobusinessproduct P5-K1: Verzorgen aangeleverd en af te leveren product	B1-K1-W1 B1-K1-W2 B1-K1-W3 B1-K1-W4 B1-K1-W5 P5-K1-W1 P5-K1-W2	maximaal 5 uur	Bpv-bedrijf	**1**	**Onvoldoende/ voldoende/goed**
25985.24.P2	**Beroepsproeve 2 (BP2)**	P5-K2: Beheersen bedrijfsactiviteiten	P5-K2-W1 P5-K2-W2	maximaal 4 uur	Bpv-bedrijf	**1**	**Onvoldoende/ voldoende/goed**

Examenonderdelen generieke eisen voor taal en rekenen

Nederlands							
Examen-onderdeel	**leverancier**	**Examenvorm**	**Niveau**	**Duur examen**	**Plaats afname**	**Weging**	**Schaal**
Lezen, luisteren	CvTE	Centraal examen (CE)	2F	90 minuten	school	50%	Cijfer 1 t/m 10
Schrijven	Bureau ICE	Instellingsexamen (IE)		60 minuten		Het gemiddelde cijfer voor schrijven, spreken en gesprekken voeren: 50%	Cijfer 1 t/m 10
Spreken	Bureau ICE	Instellingsexamen (IE)		Max. 30 minuten			Cijfer 1 t/m 10
Gesprekken voeren	Bureau ICE	Instellingsexamen (IE)		Max. 30 minuten			Cijfer 1 t/m 10

Rekenen							
Examen-onderdeel	**leverancier**	**Examenvorm**	**Niveau**	**Duur examen**	**Plaats afname**	**Weging**	**Schaal**
Rekenen	Coöperatie Examens MBO	Instellingsexamen (IE)	Niveau 3	120 minuten	school	1	Cijfer 1 t/m 10

MBO

Burgerschap & LOB

Examenonderdeel	leverancier	Examenvorm	Niveau	Plaats afname	Weging		Schaal
Vitaal burgerschap	Aeres	Instellingsexamens (IE)	3	School	1	1	Behaald/ niet behaald
Sociaal maatschappelijke dimensie	Aeres	Instellingsexamens (IE)	3	School		1	Behaald/ niet behaald
Politiek juridische dimensie	Aeres	Instellingsexamens (IE)	3	School		1	Behaald/ niet behaald
Kritische denkvaardigheden	Aeres	Instellingsexamens (IE)	3	School		1	Behaald/ niet behaald
Economische dimensie	Aeres	Instellingsexamens (IE)	3	School		1	Behaald/ niet behaald
Loopbaan (LOB)	Aeres	Instellingsexamens (IE)	3	School	1		Behaald/ niet behaald